

Niveles de Agua Referidos al Datum de la Profundidad											
Nombre	Posición		Niveles Bajos Pronosticados						Niveles Altos Pronosticados		
	Lat.	Long.	Día	Hora	L(m)	Hora	L(m)	Hora	H(m)	H(m)	
SMB	11°02' 27.8"N	74°49' 14.3"W	18-05-26	09:14	0.48				00:44	0.90	
			18-05-26	10:27	0.47				01:21	0.89	
			18-05-26	11:01	0.47				02:17	0.87	
			21-05-26	11:49	0.47	21:05	0.60	18:09	0.61	03:18	0.84
			22-05-26	12:22	0.47	22:52	0.62	18:54	0.65	04:08	0.80
			23-05-26	12:49	0.48			19:28	0.70	05:12	0.76
			24-05-26	12:53	0.50	00:18	0.63	06:08	0.72	06:29	0.74

Calado Máximo

10

Maximun Draft

REPÚBLICA DE COLOMBIA
MINISTERIO DE DEFENSA NACIONAL
RÍO MAGDALENA

DIRECCIÓN GENERAL MARÍTIMA
CENTRO DE INVESTIGACIONES OCEANOGRÁFICAS E HIDROGRÁFICAS
OFICINA HIDROGRÁFICA DE BARRANQUILLA
CORPORACIÓN AUTÓNOMA REGIONAL DEL RÍO GRANDE DE LA MAGDALENA

Para Símbolos y Abreviaturas Ver Carta 001. Año de edición, 7ma 2019.
El origen, escala, fecha y límites de la información hidrográfica usada en este producto se incluye en el diagrama de fuentes.
Líneas de costa actualizadas en agosto del 2025 por el OMB.

FECHA DE LEVANTAMIENTO: 19 DE MAYO DE 2026	PLANO No.: 253_153_BY13-BY20
DATOS: LEVANTAMIENTO HIDROGRÁFICO MONOHAZ	ESCALA: 1:5,000
ÁREA DE ESTUDIO: BOYA 13 A BOYA 20 (Km 10+450 – Km 13+100)	EMBARCACIÓN: MN SOUNDERMAX IV
SOFTWARE LEVANTAMIENTO: HYPACK 2025	SOFTWARE PROCESAMIENTO: CARIS HIPS AND SIPS 12
SOFTWARE CARTOGRÁFICO: CARIS PAPER CHART COMPOSER 5	SENSOR DE MOVIMIENTO: SMC IMU 008
ECOSONDA: KONGSBERG EA440	SISTEMA DE NAVEGACIÓN: DGPS TRIMBLE R7

SISTEMA DE COORDENADAS:	UNIDADES: GRADOS MINUTOS SEGUNDOS DATUM: WGS-84 ELIPSOIDE: WGS-84 SEMIEJE MAYOR: 6378137.00 FACTOR DE ACHATAMIENTO: 298.25722 PROYECCIÓN GEOGRÁFICA: TRANSVERSE MERCATOR CUADRICULA: U.T.M., ZONA 18N	FALSO ESTE: 500.000 FALSO NORTE: 0.00 MERIDIANO CENTRAL: -75.000 FACTOR DE ESCALA: 0.9996 LATITUD DE ORIGEN: 0.0000 UNIDADES: METROS
--------------------------------	---	---

PROFUNDIDADES EN METROS
(Menores de 30 en metros y décimos)
REDUCIDOS AL DATUM DE REFERENCIA VERTICAL (LW)
ALTURAS EN METROS SOBRE EL NIVEL MEDIO DEL MAR

RECORD DE TRABAJO:	
JEFE DE CAMPO:	S3MMH IVAN VELASQUEZ
PROCESÓ:	S3MMH IVAN VELASQUEZ
COMPILO:	S2MMH EDILBERTO ECHAVARRIA
REVISÓ COMPILACIÓN	S1MMH LIZARDO CARO CARTÓGRAFO CAT. "B" OHI-FIG-ACI
REVISÓ:	TFESP HERNAN CUENCA HIDROGRAFO CAT. "A" OHI "IBSC"
JEFE OFICINA HIDROGRÁFICA	S1MMH LIZARDO CARO CARTÓGRAFO CAT. "B" OHI-FIG-ACI
FECHA DE IMPRESIÓN:	19 DE MAYO DE 2026

- ADVERTENCIA**
- ESTE PLANO BATIMETRICO NO ES UNA CARTA DE NAVEGACIÓN Y SOLO CONSTITUYE UNA GUÍA TEMPORAL PARA EL NAVEGANTE. EL EMPLEO Y MANIPULACIÓN DE ESTA INFORMACIÓN ESTÁ ENTERAMENTE BAJO LA RESPONSABILIDAD DEL USUARIO Y NO COMPROMETE A LA AUTORIDAD MARITIMA DE COLOMBIA.
 - EL NAVEGANTE PRUDENTE NO DEBE CONFÍAR TOTALMENTE EN UNA SOLA CLASE DE AYUDA A LA NAVEGACIÓN, ESPECIALMENTE EN LAS FLOTANTES.
 - EL NAVEGANTE AL MOMENTO DE SU PASO POR ESTE SECTOR DEBERÁ CONSULTAR LOS NIVELES EXISTENTES CON EL FIN DE REALIZAR LAS CORRECCIONES.
 - AJUSTAR PROFUNDIDADES DE ACUERDO A PRONOSTICO SEMANAL DE NIVEL DE AGUA ESTACION SEMAB-DIMAR
 - LOS VALORES DE VELOCIDAD DE CORRIENTE CORRESPONDEN A LA VELOCIDAD A UNA PROFUNDIDAD DE 5 M EN SU PUNTO DE MEDICIÓN.

- WARNING**
- THIS BATHYMETRIC PLAN IS NOT A NAVIGATIONAL CHART AND IS ONLY A PROVISIONAL GUIDE FOR THE MARINER. THE USE AND HANDLING OF THIS INFORMATION IS AT THE USER'S OWN RISK AND DOES NOT COMMIT THE MARITIME AUTHORITY OF COLOMBIA.
 - THE PRUDENT MARINER WILL NOT RELY SOLELY ON ANY SINGLE AID TO NAVIGATION, PARTICULARLY ON FLOATING AIDS.
 - WHEN PASSING THROUGH THIS SECTOR, THE MARINER SHOULD CONSULT THE EXISTING WATER LEVELS IN ORDER TO MAKE THE NECESSARY CORRECTIONS.
 - ADJUST DEPTHS ACCORDING TO WEEKLY WATER LEVEL FORECAST STATION SEMAB-DIMAR
 - THE CURRENT SPEED VALUES CORRESPOND TO THE RATE MEASURED AT A DEPTH OF 5 METERS AT THEIR RESPECTIVE MEASUREMENT POINTS.

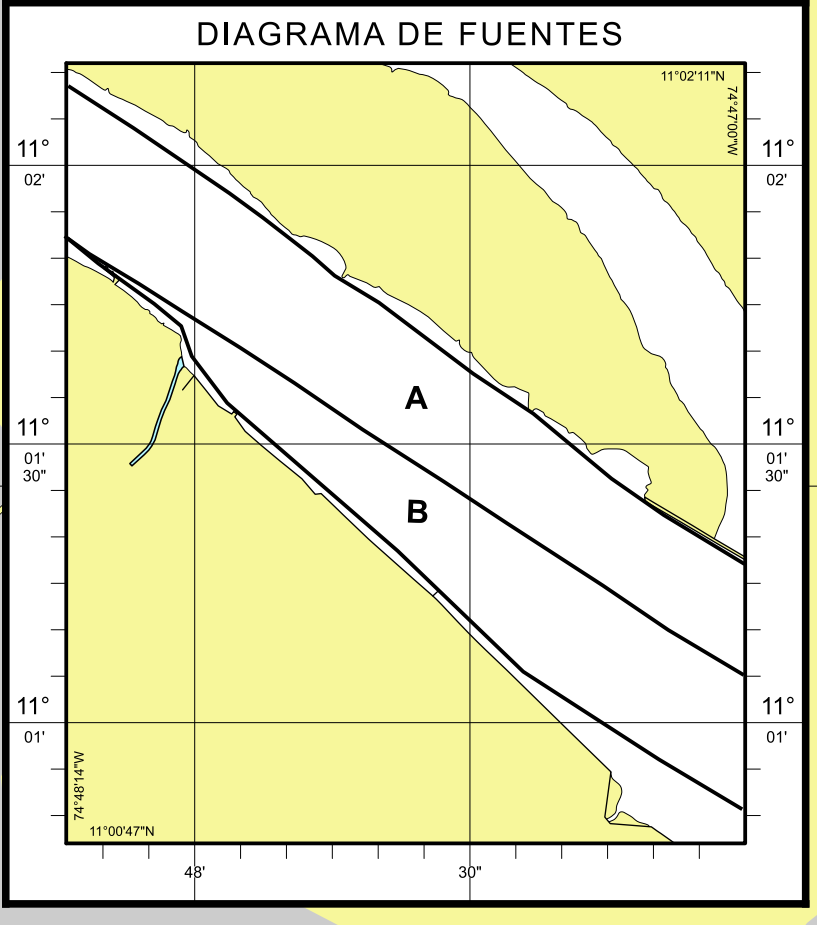
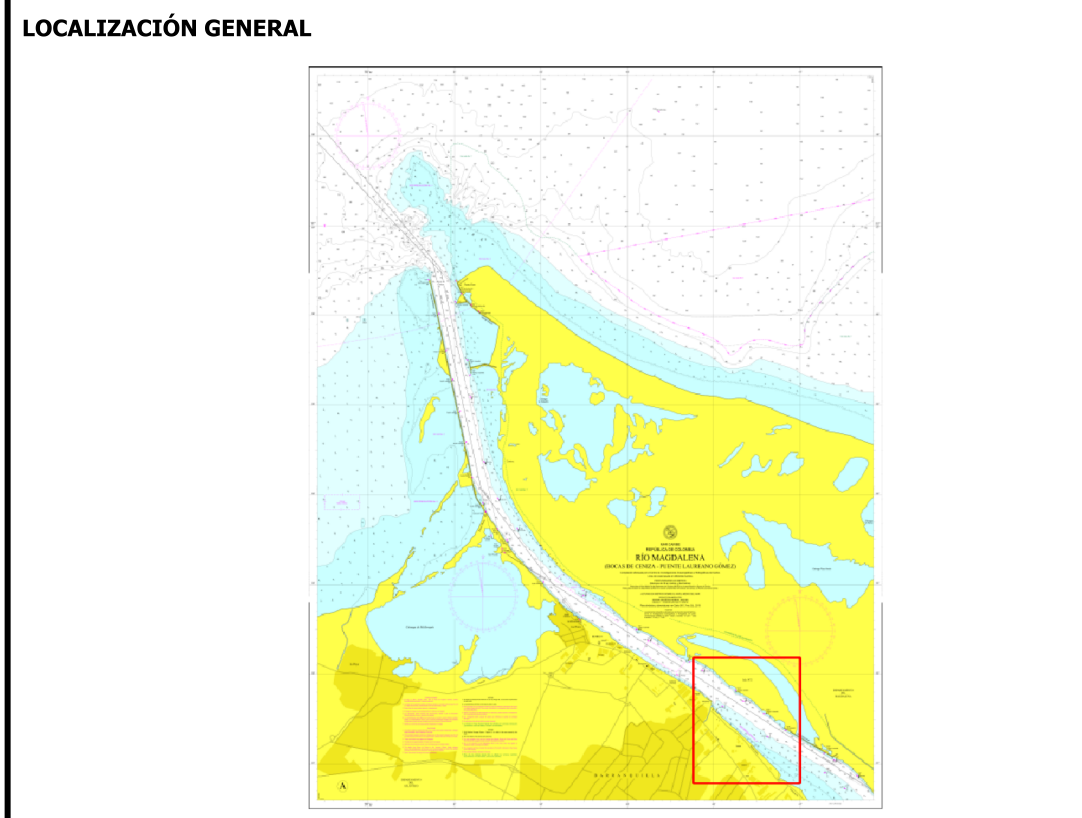

A-20260519	Levantamiento Monohaz
B-20260409	Levantamiento Monohaz