



REPÚBLICA DE COLOMBIA
MINISTERIO DE DEFENSA NACIONAL
RÍO MAGDALENA
DIRECCIÓN GENERAL MARÍTIMA
CENTRO DE INVESTIGACIONES OCEANOGRÁFICAS E HIDROGRÁFICAS
OFICINA HIDROGRÁFICA DE BARRANQUILLA
CORPORACIÓN AUTÓNOMA REGIONAL DEL RÍO GRANDE DE LA MAGDALENA

Para Símbolos y Abreviaturas Ver Carta 001, Año de edición, 7ma 2019.
 El origen, escala, fecha y límites de la información hidrográfica usada en este producto se incluye en el diagrama de fuentes.
 Línea de costa actualizada en agosto del 2025 por el OHB.

FECHA DE LEVANTAMIENTO: 29 DE MAYO DE 2026	PLANO No.: 253_163_BY5-BY9
DATOS: LEVANTAMIENTO HIDROGRÁFICO MULTIHAZ	ESCALA: 1:5.000
ÁREA DE ESTUDIO: BOYA 5 A BOYA 9 (Km 4+650 – Km 7+650)	EMBARCACIÓN: MN ANTARES
SOFTWARE LEVANTAMIENTO: HYPACK 2025	SOFTWARE PROCESAMIENTO: CARIS HIPS 12
SOFTWARE CARTOGRÁFICO: CARIS PAPER CHART COMPOSER 5.0	SENSOR DE MOVIMIENTO: MRU 5
ECOSONDA: KONGSBERG EM 2040	SISTEMA DE NAVEGACIÓN: SEAPATH 130

SISTEMA DE COORDENADAS:

UNIDADES: GRADOS MINUTOS SEGUNDOS DATUM: WGS-84 ELIPSOIDE: WGS-84 SEMIEJE MAYOR: 6378137.00 FACTOR DE ACHATAMIENTO: 298.25722 PROYECCIÓN GEOGRÁFICA: TRANSVERSE MERCATOR CUADRICULA: U.T.M., ZONA 18N	FALSO ESTE: 500.000 FALSO NORTE: 0.00 MERIDIANO CENTRAL: -75.000 FACTOR DE ESCALA: 0.9996 LATTITUD DE ORIGEN: 0.0000 UNIDADES: METROS
---	--

PROFUNDIDADES EN METROS
 (Menores de 30 en metros y decímetros)
 REDUCIDOS AL DATUM DE REFERENCIA VERTICAL (LW)
 ALTURAS EN METROS SOBRE EL NIVEL MEDIO DEL MAR

RECORD DE TRABAJO:

PROCESÓ:	MA2MMH DENILSON ROMERO HIDROGRAFO CAT. "B" OHI "IBSC"
COMPILÓ:	MA2MMH DENILSON ROMERO HIDROGRAFO CAT. "B" OHI "IBSC"
REVISÓ COMPILACIÓN:	S1MMH LIZARDO CARO CARTOGRAFO CAT. "B" OHI-FIG-ACI
REVISÓ:	TFESP HERNAN CUENCA HIDROGRAFO CAT. "A" OHI "IBSC"
JEFE OFICINA HIDROGRÁFICA:	S1MMH LIZARDO CARO CARTOGRAFO CAT. "B" OHI-FIG-ACI
FECHA DE IMPRESIÓN:	30 DE MAYO 2026

- ADVERTENCIA**
- ESTE PLANO BATIMETRICO NO ES UNA CARTA DE NAVEGACIÓN Y SOLO CONSTITUYE UNA GUÍA TEMPORAL PARA EL NAVEGANTE. EL EMPLEO Y MANIPULACIÓN DE ESTA INFORMACIÓN ESTÁ ENTERAMENTE BAJO LA RESPONSABILIDAD DEL USUARIO Y NO COMPROMETE A LA AUTORIDAD MARITIMA DE COLOMBIA.
 - EL NAVEGANTE PRUDENTE NO DEBE CONFÍAR TOTALMENTE EN UNA SOLA CLASE DE AYUDA A LA NAVEGACIÓN, ESPECIALMENTE EN LAS FLOTANTES.
 - EL NAVEGANTE AL MOMENTO DE SU PASO POR ESTE SECTOR DEBERÁ CONSULTAR LOS NIVELES EXISTENTES CON EL FIN DE REALIZAR LAS CORRECCIONES.
 - AJUSTAR PROFUNDIDADES DE ACUERDO A PRONOSTICO SEMANAL DE NIVEL DE AGUA ESTACION SEMAB-DIMAR
 - LOS VALORES DE VELOCIDAD DE CORRIENTE CORRESPONDEN A LA VELOCIDAD A UNA PROFUNDIDAD DE 5 M EN SU PUNTO DE MEDICIÓN.

- WARNING**
- THIS BATHYMETRIC PLAN IS NOT A NAVIGATIONAL CHART AND IS ONLY A PROVISIONAL GUIDE FOR THE MARINER. THE USE AND HANDLING OF THIS INFORMATION IS AT THE USER'S OWN RISK AND DOES NOT COMMIT THE MARITIME AUTHORITY OF COLOMBIA.
 - THE PRUDENT MARINER WILL NOT RELY SOLELY ON ANY SINGLE AID TO NAVIGATION, PARTICULARLY ON FLOATING AIDS.
 - WHEN PASSING THROUGH THIS SECTOR, THE MARINER SHOULD CONSULT THE EXISTING WATER LEVELS IN ORDER TO MAKE THE NECESSARY CORRECTIONS.
 - ADJUST DEPTHS ACCORDING TO WEEKLY WATER LEVEL FORECAST STATION SEMAB-DIMAR
 - THE CURRENT SPEED VALUES CORRESPOND TO THE RATE MEASURED AT A DEPTH OF 5 METERS AT THEIR RESPECTIVE MEASUREMENT POINTS.

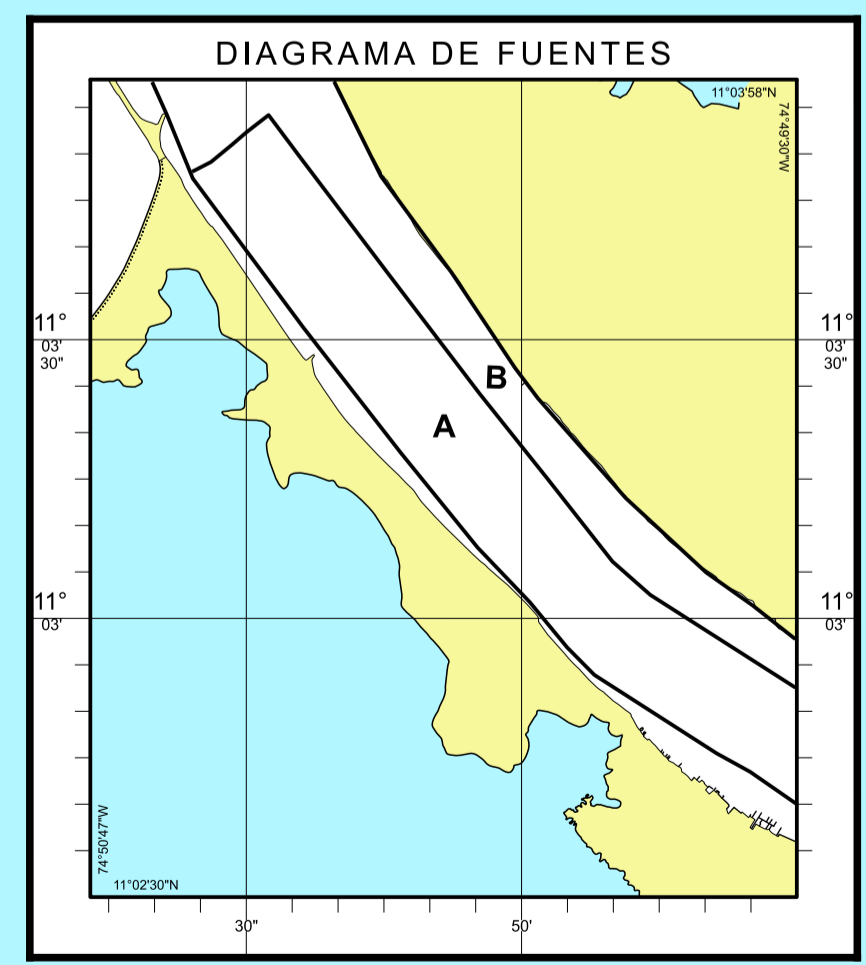
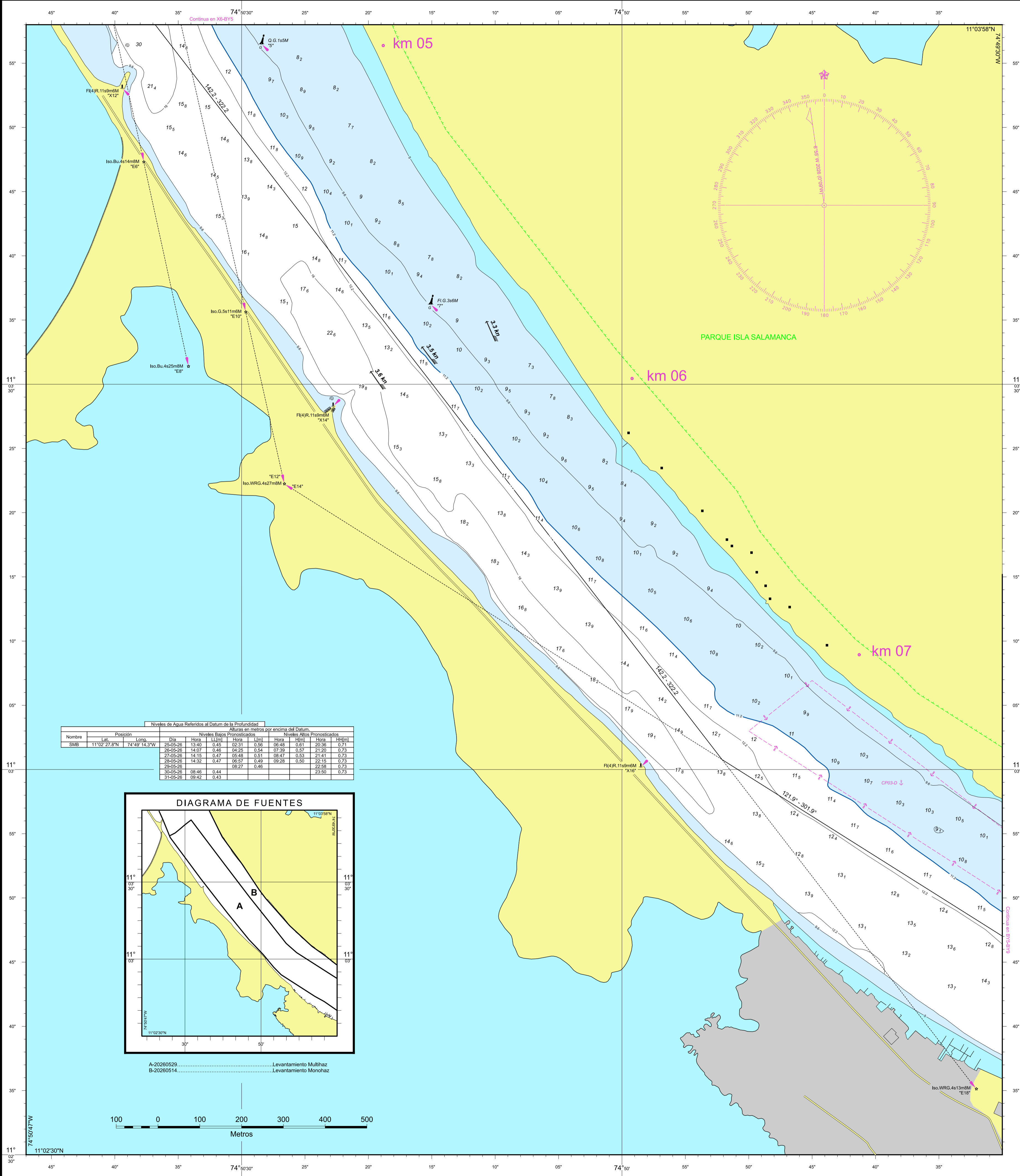
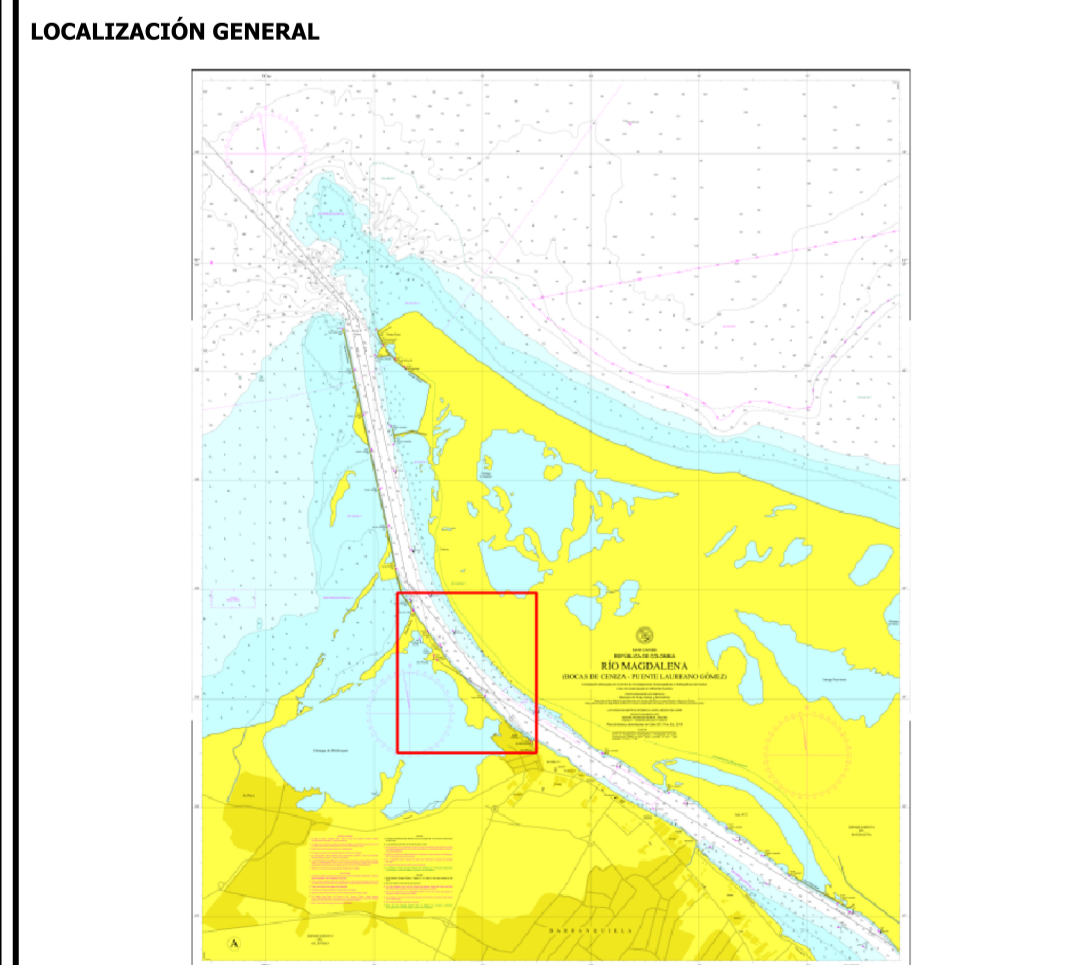

A-20260529 Levantamiento Multihaz
 B-20260514 Levantamiento Monchaz

