



**REPÚBLICA DE COLOMBIA**  
**MINISTERIO DE DEFENSA NACIONAL**  
**RÍO MAGDALENA**  
**DIRECCIÓN GENERAL MARÍTIMA**  
**CENTRO DE INVESTIGACIONES OCEANOGRÁFICAS E HIDROGRÁFICAS**  
**OFICINA HIDROGRÁFICA DE BARRANQUILLA**  
**CORPORACIÓN AUTÓNOMA REGIONAL DEL RÍO GRANDE DE LA MAGDALENA**

Para Símbolos y Abreviaturas Ver Carta 001. Año de edición, 7ma 2019.  
El origen, escala, fecha y límites de la información hidrográfica usada en este producto se incluye en el diagrama de fuentes.  
Línea de costa actualizada en agosto del 2025 por el OHB.

<b>FECHA DE LEVANTAMIENTO:</b> 02 DE JUNIO DE 2026	<b>PLANO No.:</b> 253_168_X6-BY5
<b>DATOS:</b> LEVANTAMIENTO HIDROGRÁFICO MULTHAZ	<b>ESCALA:</b> 1:5.000
<b>ÁREA DE ESTUDIO:</b> X6 - BOYA 5 (Km2+130 - Km4+ 650)	<b>EMBARCACIÓN:</b> MN ANTARES
<b>SOFTWARE LEVANTAMIENTO:</b> HYPACK 2025	<b>SOFTWARE PROCESAMIENTO:</b> CARIS HIPS & SIPS 12
<b>SOFTWARE CARTOGRÁFICO:</b> CARIS PAPER CHART COMPOSER 5.0	<b>SENSOR DE MOVIMIENTO:</b> MRU 5
<b>ECOSONDA:</b> KONGSBERG EM2040	<b>SISTEMA DE NAVEGACIÓN:</b> SEAPATH 130

<b>SISTEMA DE COORDENADAS:</b>	UNIDADES: GRADOS MINUTOS SEGUNDOS DATUM: WGS-84 ELIPSOIDE: WGS-84 SEMIEJE MAYOR: 6378137.00 FACTOR DE ACHATAMIENTO: 298.25722 PROYECCIÓN GEOGRÁFICA: TRANSVERSE MERCATOR CUADRICULA: U.T.M., ZONA 18N	FALSO ESTE: 500.000 FALSO NORTE: 0.00 MERIDIANO CENTRAL: -75.000 FACTOR DE ESCALA: 0.9996 LATITUD DE ORIGEN: 0.0000 UNIDADES: METROS
	PROFUNDIDADES EN METROS (Menores de 30 en metros y decímetros) REDUCIDOS AL DATUM DE REFERENCIA VERTICAL (LW) ALTURAS EN METROS SOBRE EL NIVEL MEDIO DEL MAR	

RECORD DE TRABAJO:	
PROCESÓ:	MA2MMH DENILSON ROMERO HIDRÓGRAFO CAT. "B" OHI "IBSC"
COMPILÓ:	MA2MMH DENILSON ROMERO HIDRÓGRAFO CAT. "B" OHI "IBSC"
REVISÓ COMPILACIÓN	S1MMH LIZARDO CARO CARTÓGRAFO CAT. "B" OHI-FIG-ACI
REVISÓ:	TFESP HERNAN CUENCA HIDRÓGRAFO CAT. "A" OHI "IBSC"
JEFE OFICINA HIDROGRÁFICA	S1MMH LIZARDO CARO CARTÓGRAFO CAT. "B" OHI-FIG-ACI
FECHA DE IMPRESIÓN:	03 DE JUNIO 2026

**ADVERTENCIA**

- ESTE PLANO BATIMETRICO NO ES UNA CARTA DE NAVEGACIÓN Y SOLO CONSTITUYE UNA GUÍA TEMPORAL PARA EL NAVEGANTE. EL EMPLEO Y MANIPULACIÓN DE ESTA INFORMACIÓN ESTÁ ENTERAMENTE BAJO LA RESPONSABILIDAD DEL USUARIO Y NO COMPROMETE A LA AUTORIDAD MARÍTIMA DE COLOMBIA.
- EL NAVEGANTE PRUDENTE NO DEBE CONFÍAR TOTALMENTE EN UNA SOLA CLASE DE AYUDA A LA NAVEGACIÓN, ESPECIALMENTE EN LAS FLOTANTES.
- EL NAVEGANTE AL MOMENTO DE SU PASO POR ESTE SECTOR DEBERÁ CONSULTAR LOS NIVELES EXISTENTES CON EL FIN DE REALIZAR LAS CORRECCIONES.
- AJUSTAR PROFUNDIDADES DE ACUERDO A PRONOSTICO SEMANAL DE NIVEL DE AGUA DE LA ESTACION X01-DIMAR
- LOS VALORES DE VELOCIDAD DE CORRIENTE CORRESPONDEN A LA VELOCIDAD A UNA PROFUNDIDAD DE 5 M EN SU PUNTO DE MEDICIÓN.

**WARNING**

- THIS BATHYMETRIC PLAN IS NOT A NAVIGATIONAL CHART AND IS ONLY A PROVISIONAL GUIDE FOR THE MARINER. THE USE AND HANDLING OF THIS INFORMATION IS AT THE USER'S OWN RISK AND DOES NOT COMMIT THE MARITIME AUTHORITY OF COLOMBIA.
- THE PRUDENT MARINER WILL NOT RELY SOLELY ON ANY SINGLE AID TO NAVIGATION, PARTICULARLY ON FLOATING AIDS.
- WHEN PASSING THROUGH THIS SECTOR, THE MARINER SHOULD CONSULT THE EXISTING WATER LEVELS IN ORDER TO MAKE THE NECESSARY CORRECTIONS.
- ADJUST DEPTHS ACCORDING TO WEEKLY WATER LEVEL FORECAST STATION X01-DIMAR
- THE CURRENT SPEED VALUES CORRESPOND TO THE RATE MEASURED AT A DEPTH OF 5 METERS AT THEIR RESPECTIVE MEASUREMENT POINTS.

**LOCALIZACIÓN GENERAL**

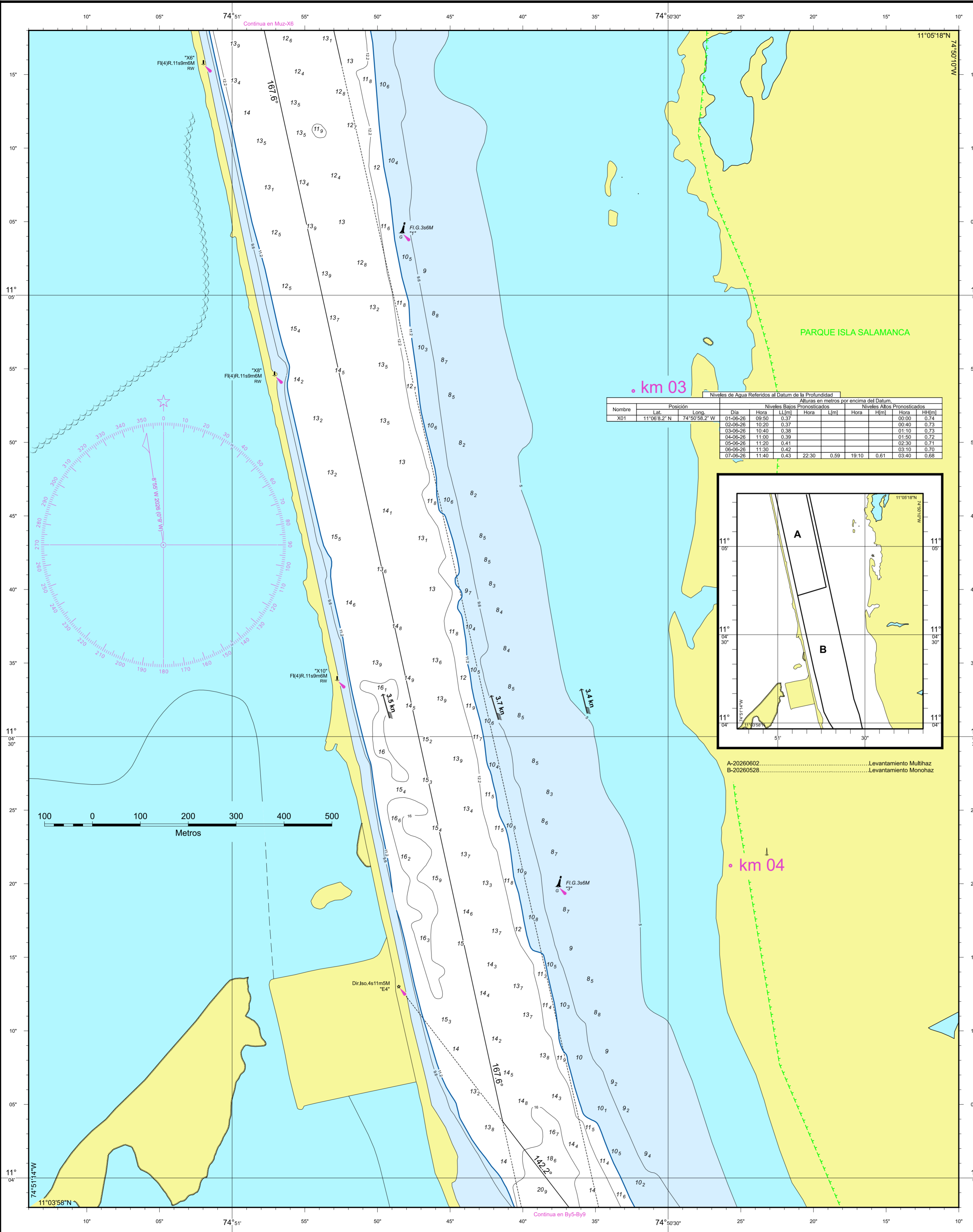
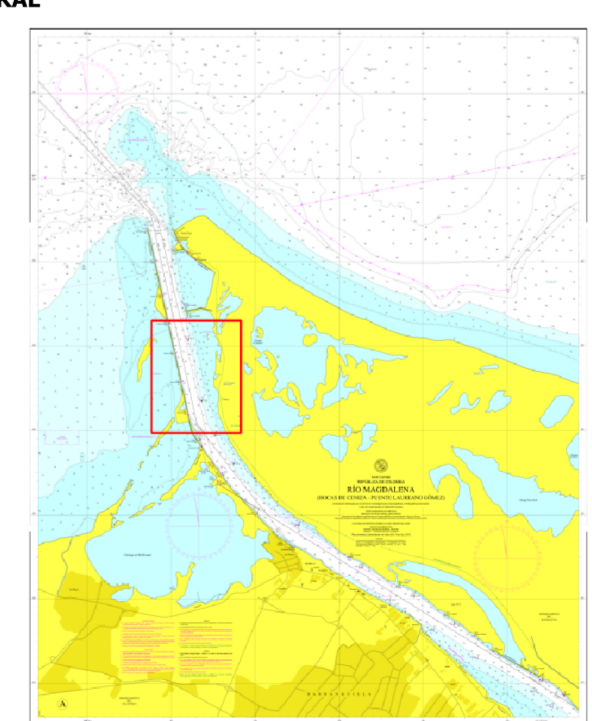

. km 03

Nombre	Posición		Niveles de Agua Referidos al Datum de la Profundidad						
	Lat.	Long.	Día	Hora	LL(m)	LL(m)	H(m)	HH(m)	
X01	11°06'8.2" N	74°50'58.2" W	01-06-26	09:50	0.37			00:00	0.74
			02-06-26	10:20	0.37			00:40	0.73
			03-06-26	10:40	0.38			01:10	0.73
			04-06-26	11:00	0.39			01:50	0.72
			05-06-26	11:20	0.41			02:30	0.71
			06-06-26	11:30	0.42			03:10	0.70
			07-06-26	11:40	0.43	22:30	0.59	19:10	0.61
								03:40	0.68

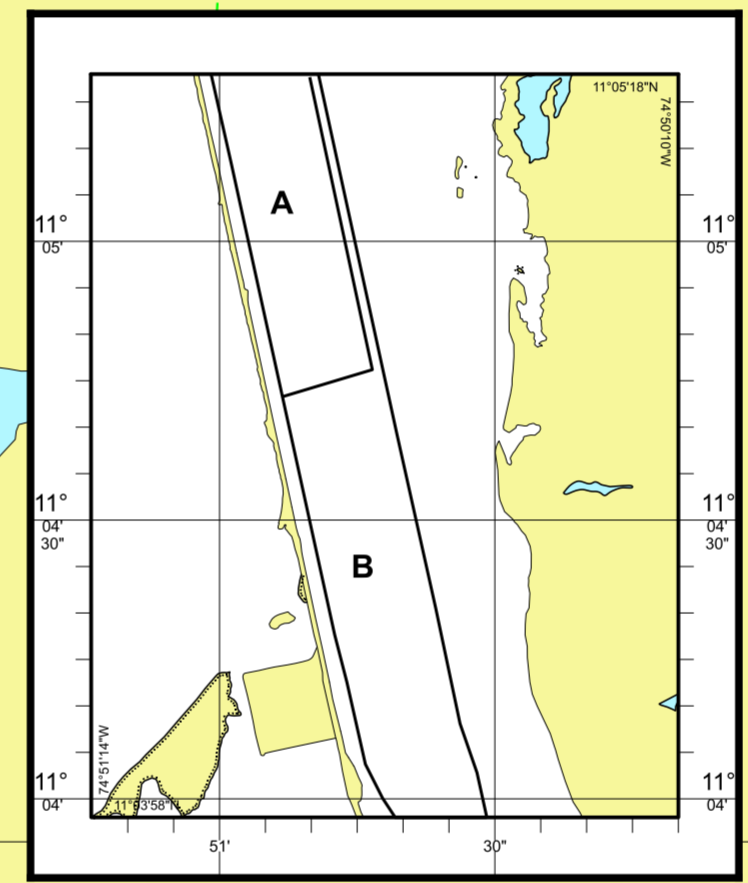

. km 04

Continúa en By5-By9

Continúa en Muz-X6